

## Outil du Foncier Agricole de Guyane

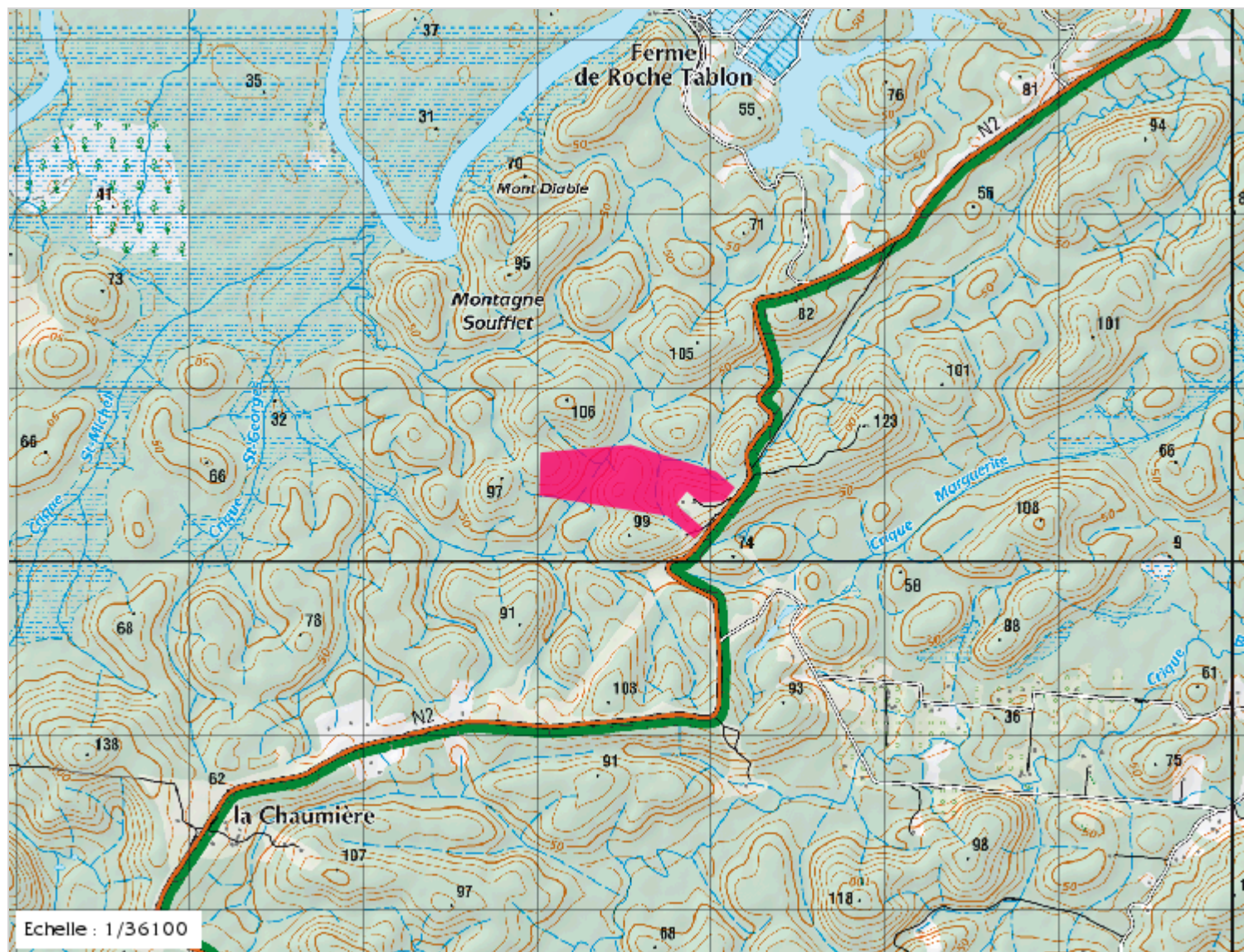

**Identifiant** : 9301  
**NOM** : SANTANA  
**PRENOM** : NURY

**REFERENCE CADASTRALE** : C10030  
**SURFACE DEMANDEE** : 32,77 ha  
**SYSTEME DE REFERENCE** : WGS 84

### COORDONNEES GPS :

- Borne 1 :  
x : 346935.97 y : 510333.54
- Borne 2 :  
x : 347066.15 y : 510344.29
- Borne 3 :  
x : 347069.74 y : 510333.54
- Borne 4 :  
x : 347140.20 y : 510421.92
- Borne 5 :  
x : 347032.71 y : 510513.89
- Borne 6 :  
x : 346540.65 y : 510667.96
- Borne 7 :  
x : 346022.31 y : 510623.77
- Borne 8 :  
x : 346013.95 y : 510375.35

### COMMENTAIRE :

CECI EST MA DEMANDE DE  
FONCIER

Tous droits réservés. Document imprimé le 30 Mars 2021, serveur Prodige V4.1, <https://carto.geoguyane.fr>, Service: cartes.

**Cette demande de foncier agricole ne m'ouvre aucun droit sur le terrain demandé et ne fait pas office de contrat d'occupation.**

