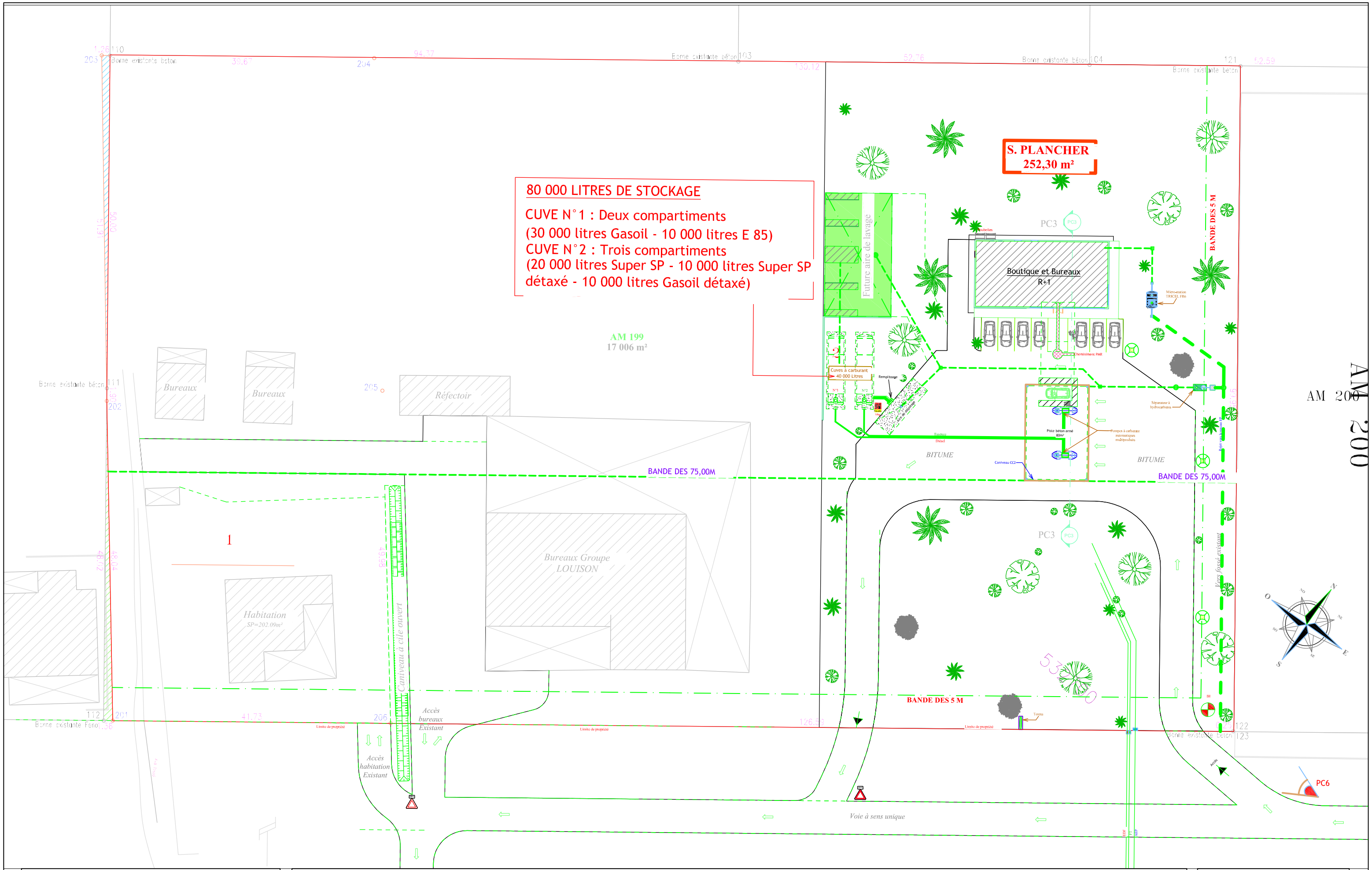

AGIR ENVIRONNEMENT
Bureau d'études
environnement & Voirie Réseaux Divers

Immeuble Patawa
854 A route de Rémire
97354 REMIRE-MONTJOLY
0594 27 33 42
0594 30 92 69
contact@agirenv.fr

Commune de Matoury
Maîtrise d'ouvrage : **SCI LYHAN**

Dossier loi sur l'eau
Plan de masse du projet

Phase : Dossier loi sur l'eau

Date : Octobre 2022

Echelle : 1/500°